

## Comité durable-Besoin de parents bénévoles

Le CPE Vire-Crêpe est certifié CPE durable <https://enjeu.qc.ca/programmes-de-certification/cpe-durable/> et à la recherche de parents bénévoles afin de compléter le comité durable.

Vous avez le goût de vous investir ? Le développement durable vous interpelle ? Vous avez envie de vous impliquer dans le milieu de vie de votre enfant ?

Si oui, il nous fera plaisir de recevoir votre candidature afin de faire partie du comité.

**Merci d'envoyer un courriel d'intérêt à Martin Demers, directeur général : [mdemers@virecrepe.com](mailto:mdemers@virecrepe.com)**



## Pesée de votre enfant



**Décembre !** C'est le moment de faire la **pesée de votre enfant** ! En effet, le protocole réglementé pour l'administration d'acétaminophène en cas de fièvre que vous avez signé lors de l'inscription de votre enfant stipule que : « Le poids de l'enfant doit être précisé au formulaire d'autorisation en kilogramme et revalidé minimalement aux trois mois auprès des parents (initiales d'un parent requises). »

Alors Hop ! nous sommes en décembre ! C'est le temps de la deuxième pesée de votre enfant ! Nous avons, à votre disposition, une balance au besoin.

**Portrait périodique de l'enfant**

Nom de l'enfant : \_\_\_\_\_  
Date de naissance de l'enfant : \_\_\_\_\_  
Nom du parent ou tuteur : \_\_\_\_\_  
Date du début de la prestation des services de garde : \_\_\_\_\_  
Date de la tenue du portrait périodique aux parents : \_\_\_\_\_  
Nom de l'éducatrice : \_\_\_\_\_

Signature du parent : \_\_\_\_\_

**Le développement de votre enfant aujourd'hui :**

Observations : _____	Observations : _____
Observations : _____	Observations : _____

Profil de développement :

Force de l'enfant : \_\_\_\_\_  
Intérêt de l'enfant : \_\_\_\_\_  
Défi de l'enfant : \_\_\_\_\_  
Moyens mis en place pour le soutien : \_\_\_\_\_



## Portrait périodique du développement de votre enfant

D'ici au 15 décembre, vous recevrez le premier portrait périodique du développement de votre enfant en fonction des quatre domaines de développement : physique et moteur, cognitif, langagier, social et affectif.

Ce document est un écrit sommaire du développement de votre enfant. Il sert à vous présenter l'appréciation qualitative de son évolution par rapport à lui-même et vous informer de ses forces, ses intérêts, ses progrès et ses défis observés au service de garde.

# Au Jardin d'Étoiles – infos parents



## Saviez-vous que...

10 à 15 minutes de lecture par jour suffisent pour développer le goût de la lecture pour les enfants de moins de 5 ans ?

Quoi de mieux que de rendre magique cette période du temps des fêtes par le biais des livres !

La découverte des livres offre à l'enfant :

- 1) Le plaisir, de découvrir les images et les couleurs ;
- 2) Une occasion d'entrer dans un monde imaginaire ;
- 3) Prendre un temps privilégié avec l'adulte ;
- 4) Développer son langage, apprendre et reconnaître des mots ;
- 5) Apprend à se détendre
- 6) Développe son imagination ;
- 7) Etc.

[Le livre le meilleur jouet des tout-petits \(naitreetgrandir.com\)](http://naitreetgrandir.com)

[Dis-moi...pourquoi donner un livre à un bébé? - YouTube](#)

## Ménage des casiers de vos enfants

Profitez du temps d'arrêt de la période des fêtes pour vider les casiers de vos enfants, rapportez le linge d'été ou d'automne, les multiples bricolages et dessins que vos enfants vous offrent avec fierté. Les doudous seront rapportés à la maison pour les laver également.

Merci de votre collaboration.



Aux parents d'enfants qui fréquenteront la maternelle en 2021 C'est avec plaisir que nous vous présentons cet outil, chers parents :

**Outil d'accompagnement en vue d'une première transition scolaire**

[thumbnail\\_transition\\_navigateurs.png \(1280x989\) \(csdn.qc.ca\)](#)

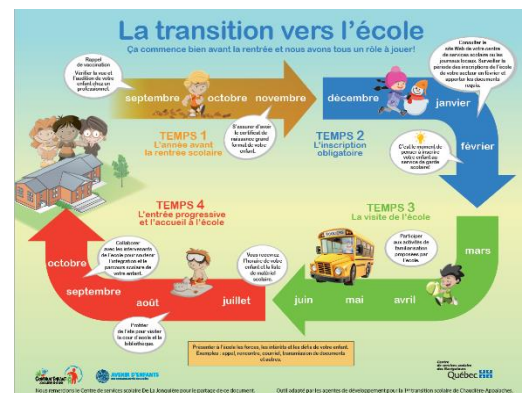

## Au Jardin d'Étoiles – infos parents



Le CPE Vire-Crêpe est fier d'être partenaire du regroupement des acteurs de la petite enfance de Lévis (RAPEL).

Dans son plan d'action de cette année, le comité d'aide directe aux familles du RAPEL, avait pour mandat d'organiser des « pop-up festifs »

comme de la zumba, de l'entraînement, de la danse, afin de combler le besoin d'avoir du plaisir des familles de Lévis. N'étant pas possible de réaliser ces événements en temps de pandémie, le comité a pris la décision de distribuer des cartes-cadeaux de restaurants aux familles des organismes, partenaires du RAPEL.



Durant la semaine du 7 décembre, sept cartes cadeaux seront tirées au hasard pour les familles utilisatrices de nos services de garde en installation.

Vous n'avez pas à vous inscrire, vous serez automatiquement dans la boîte du tirage.

Les familles gagnantes seront contactées ensuite et la remise des cartes se fera avant le congé des fêtes.

Bonne chance à tous.

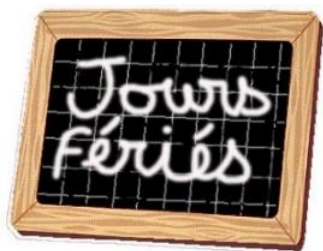

Veillez prendre note que **l'installation sera fermée** le :

- Jeudi, 24 décembre
- Vendredi, 25 décembre
- Samedi 26 décembre
- Jeudi 31 décembre
- Vendredi 1<sup>er</sup> janvier
- Samedi 2 janvier

### Présences et absences durant le temps des fêtes :

Nous vous rappelons qu'il est important de nous avertir d'avance lorsque vous prévoyez envoyer votre enfant au service de garde (s'il était inscrit absent sur le sondage des vacances de Noël) ou s'il est absent et qu'il devait être présent.

Nous vous souhaitons un très joyeux temps des fêtes !

Profitez de ce temps de réjouissance en famille pour profiter pleinement des petits bonheurs du quotidien.

